NPG | RSP
Netzwerk Psychische Gesundheit Schweiz
Réseau Santé Psychique Suisse
Rete Salute Psichica Svizzera

Gesundheitsförderung Schweiz
Promotion Santé Suisse
Promozione Salute Svizzera

KAP/NPG-Tagung 2018

Vernetzung und Netzwerke in der Gesundheitsförderung: verstehen, nutzen und erleben
8. November 2018, Eventfabrik, Bern

Skizze Tagungsablauf

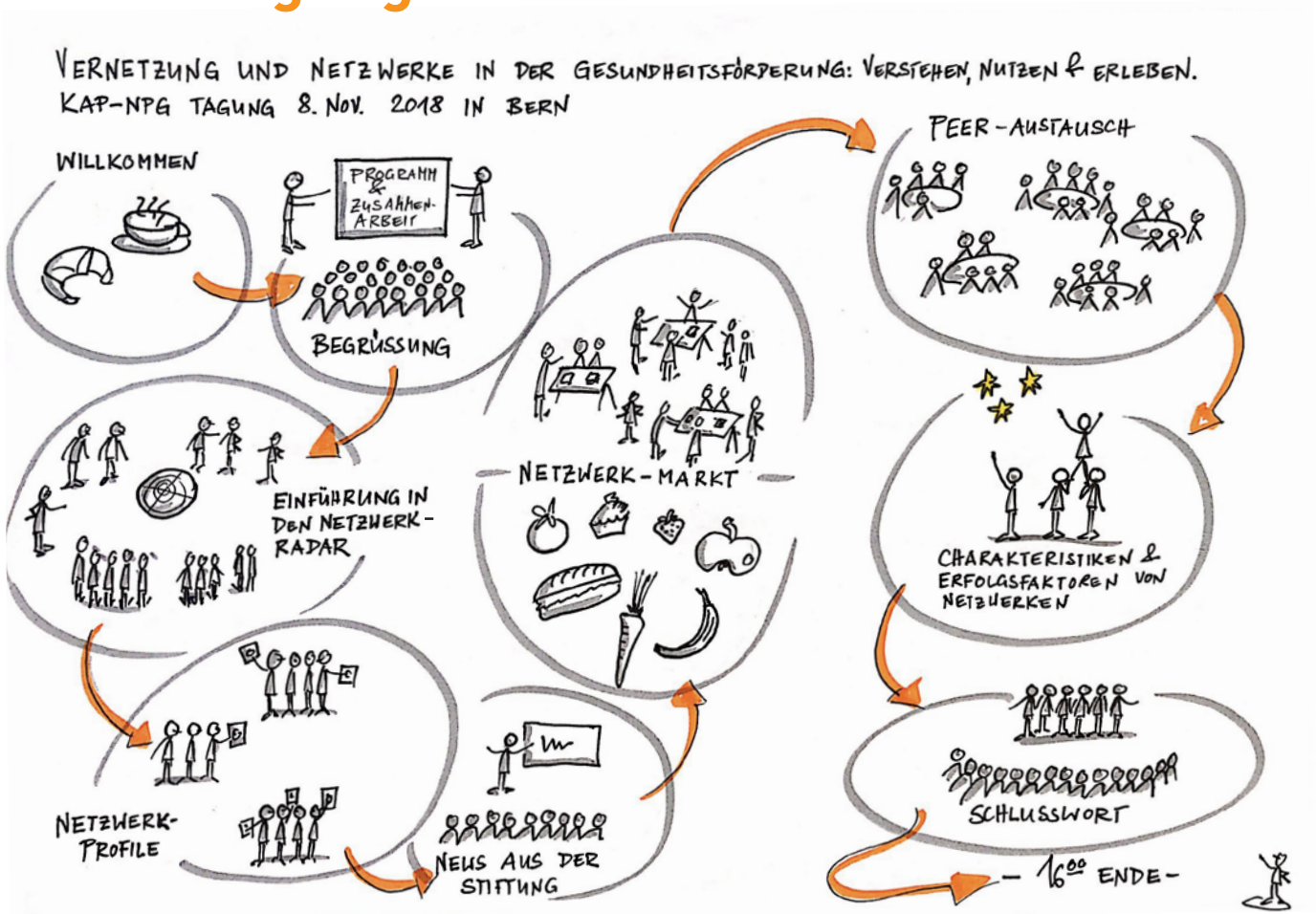

Tagesprogramm

09.00	**Empfang und Begrüssungskaffee**
09.30	**Begrüssung** (d/f) **Bettina Abel,** Vizedirektorin Gesundheitsförderung Schweiz **Alfred Künzler,** Leiter Koordinationsstelle Netzwerk Psychische Gesundheit Schweiz
09.45	**Vernetzung und Netzwerke in der Gesundheitsförderung VERSTEHEN** (d/f) **1. Was verstehen wir unter Netzwerken? Was bedeutet Vernetzung?** Ein kurzer Input. **2. Einführung in den Netzwerk-Radar** Ein innovatives und visuelles Werkzeug zur Einschätzung von Netzwerken: erfahrungsbasiert, massgeschneidert, fundiert. **Bertha Camacho,** Managing Director of Skat Foundation and Senior Knowledge Management Specialist **Nadia von Holzen,** Director of Learning Moments | Learning for inspiration and change
10.50	Pause
11.10	**Vernetzung und Netzwerke in der Gesundheitsförderung NUTZEN** (d/f) Was ist das Profil meines/unseres Netzwerks: Wo sind wir stark, wo haben wir Nachholbedarf? Eine Analyse, unterstützt durch den Netzwerk-Radar. **Nadia von Holzen und Alfred Künzler**
12.15	**News aus der Stiftung** (d/f) **Fabienne Amstad,** Leiterin Programmentwicklung, Gesundheitsförderung Schweiz **Chiara Testera Borrelli,** Leiterin Kantonale Aktionsprogramme, Gesundheitsförderung Schweiz
12.30	**En Guete** Stehlunch

Ab 13.15	**Netzwerk-Markt** (d/f) Austausch über Netzwerke und vernetzte Initiativen. Siehe Flyer. **Alfred Künzler und Nadia von Holzen**
14.15	**Vernetzung und Netzwerke in der Gesundheitsförderung ERLEBEN** (d/f) Peer-Austausch. Siehe Flyer. Diskussion in kleineren Gruppen, unter anderem zu folgenden Fragen: • Wie baue ich ein Netzwerk auf, welche Phasen und Rollen muss ich beachten? • Vernetzt auf allen Seiten: Was ist machbar, sinnvoll und nützlich? • Wie gehen wir mit verschiedenen Spannungsfeldern in der Netzwerkarbeit um? **Alfred Künzler, Nadia von Holzen und** **Eliane Rupp,** Projektleiterin Kantonale Aktionsprogramme, Gesundheitsförderung Schweiz **Bettina Husemann,** Projektleiterin Ernährung, Gesundheitsförderung Schweiz
15.30	**Charakteristiken und Erfolgsfaktoren** (d/f) Was macht unsere Netzwerke erfolgreich? Widerspiegelung des Tages. **Bertha Camacho**
15.50	**Schlusswort** (d/f) **Chiara Testera Borrelli und Alfred Künzler**
16.00	**Ende**

Wankdorfallee 5, CH-3014 Bern
Tel. +41 31 350 04 04
office.bern@promotionsante.ch

Avenue de la Gare 52, CH-1003 Lausanne
Tel. +41 21 345 15 15
office.lausanne@promotionsante.ch

www.gesundheitsfoerderung.ch
www.promotionsante.ch
www.promozionesalute.ch